

ASSERBO BY VANDVÆRK

Amba

SE NR. 33 21 66 53

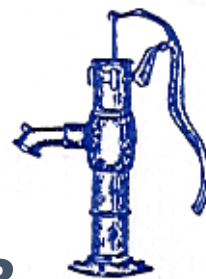

UDSKIFTNING AF VANDMÅLER.

Vandværket har udskiftet vandmåleren til en ny med radiomodul.
Vandmåleren er vandværkets ejendom.

Måleren er udskiftet den: / 2021

Måleroplysninger:

	Gl. måler (nedtaget)	Ny måler (opsat)
Målernummer		
Måleraflæsning	m ³	0 m ³

Du kan se, hvordan du kan kontrollere vandforbruget samt en række informationer om vandmålerens funktion på bagsiden.

Vandværket anbefaler, at du løbende (mindst en gang om måneden) kontrollerer vandmåleren og dit vandforbrug.

Vandværket aflæser selv vandmåleren via radiomodulet én gang om året med skæringsdato 31.12.

Aflæsningen fremgår af årsopgørelsen der udsendes i februar.

Vandmåleren / radiomodulet er monteret med en plombe, der er nummereret.

PLOMBEN MÅ KUN BRYDES AF VANDVÆRKET

eller en autoriseret VVS-installatør, som straks skal orientere vandværkets tilsynsførende, med oplysning om adressen og målernummeret på den pågældende installation.

Kontakt:

Tlf.: 47 74 22 68

Mail: asserbobyvandvaerk@compagnet.dk

NB! OBS!

Hvis vandmålerens / radiomodulets plombe bliver brudt, beskadiget eller fjernet bliver vandmåleren udskiftet for forbrugers regning (regulativet punkt 9.11) se også takstblad punkt 5.b.

Sådan aflæser du vandmåleren

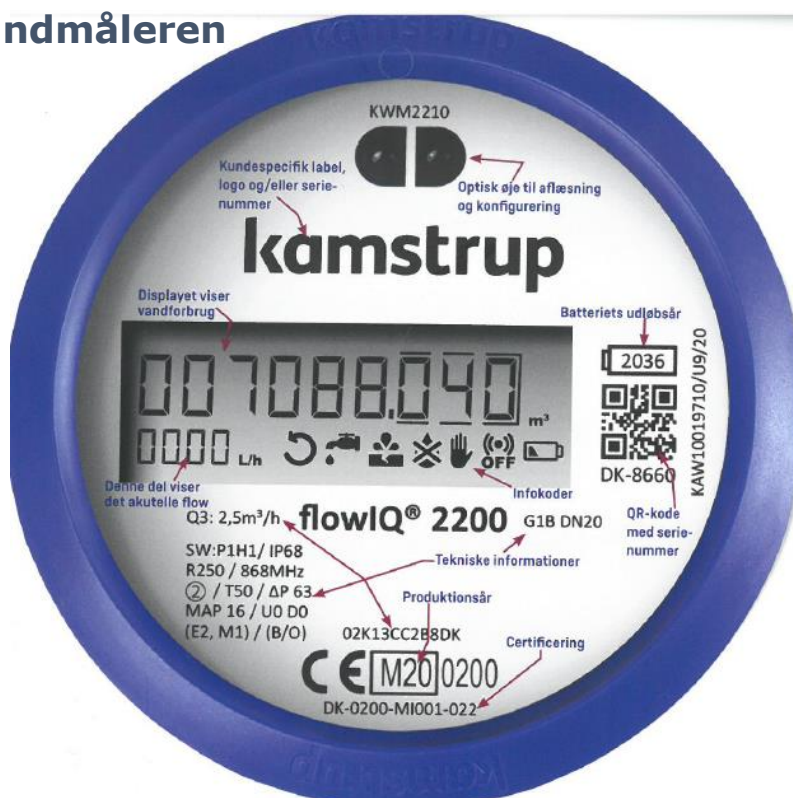



Leverandørens navn (Kamstrup) er udskiftet med vandværkets navn samt det unikke målnummer (angivet på forsiden).

Målerens display viser hvor mange m³ vand der er løbet igennem måleren. Displayet viser m³ (1.000 liter) med 3 decimaler (liter) efter kommaet.

Hvis du vil se, om der er utætheder efter måleren, så skal du holde øje med tælleren i venstre side under de store tal. De 4 cifre viser om der løber vand (liter pr. time) igennem måleren på aflæsningstidspunktet. – se også infokoderne herunder.

På nederste linje i displayet (efter de 4 cifre) vises blinkende infokoder, hvis de er aktuelle.

De vises altså **IKKE**, hvis der ikke er en information. Se forklaring herunder.

Infokode blinker i display:	Betydning:
	Vandet i måleren har ikke været stillestående uafbrudt i en time inden for de seneste 24 timer. Dette kan være et tegn på en utæt vandhane eller toiletci-sterne eller indikere en lækage efter måleren.
	Vandforbruget har været konstant højt i en ½ time, hvilket tyder på et rørbrud.

Du kan se en mere detaljeret vejledning på vores hjemmeside
www.asserbobyvandvaerk.dk

Er du i tvivl så kontakt vandværkets sekretariat eller tilsynsførende.